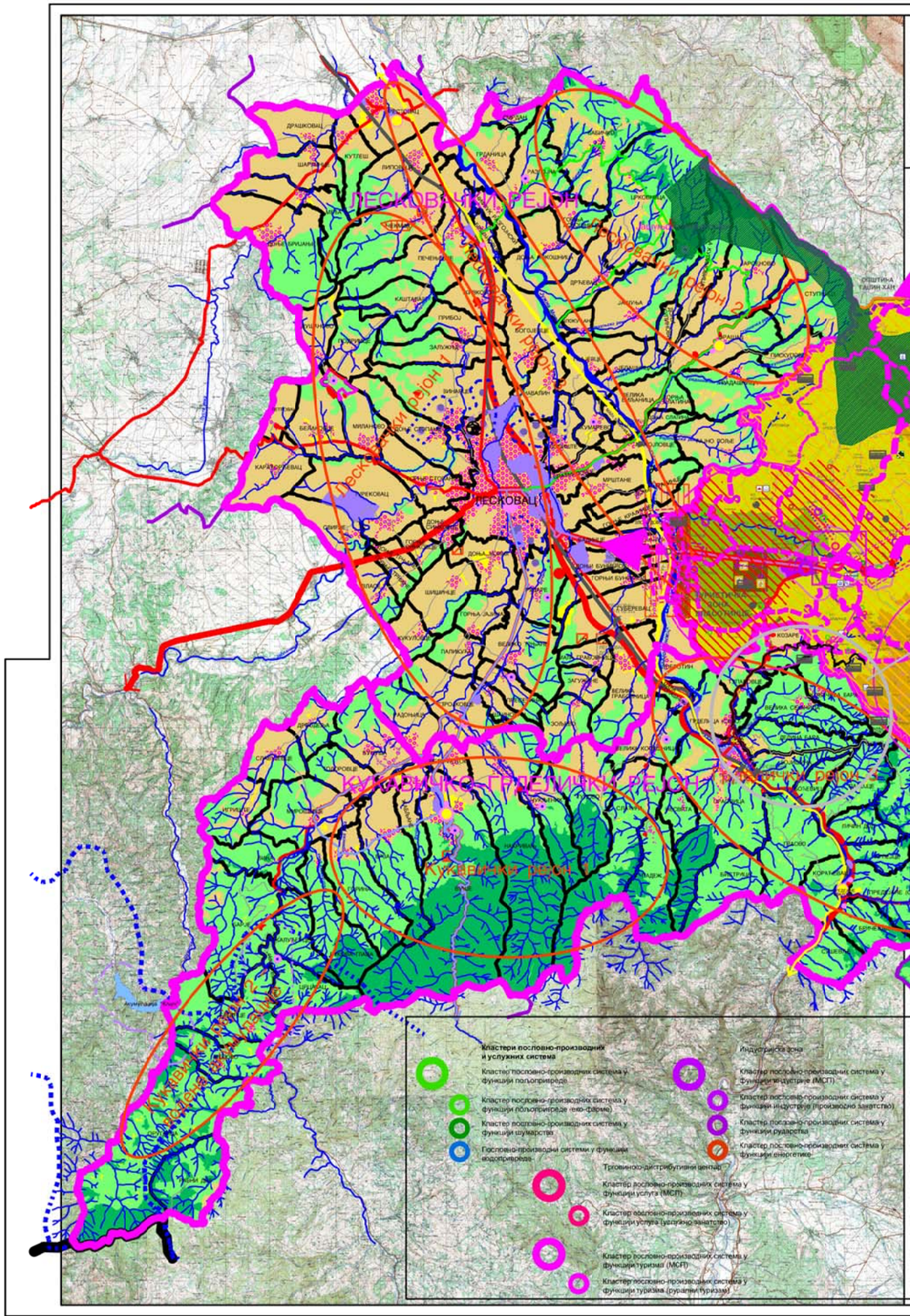

Кластери пословно-производних и услужних система

- Кластер пословно-производних система у функцији пољопривреде
- Кластер пословно-производних система у функцији пољопривреде (еко-фарме)
- Кластер пословно-производних система у функцији шумарства
- Пословно-производни системи у функцији водопривреде
- Трговинско-дистрибутивни центар
- Кластер пословно-производних система у функцији услуга (МСП)
- Кластер пословно-производних система у функцији услуга (трговина-занатство)
- Кластер пословно-производних система у функцији туризма (МСП)
- Кластер пословно-производних система у функцији туризма (руралног туризма)
- Индустријска зона
- Кластер пословно-производних система у функцији индустрије (МСП)
- Кластер пословно-производних система у функцији индустрије (производно занатство)
- Кластер пословно-производних система у функцији рударства
- Кластер пословно-производних система у функцији енергетике

ЕКОЛОШКА ВАЛОРИЗАЦИЈА ПРОСТОРА

ЕКОЛОШКЕ ЦЕЛИНЕ

- Еколошка целина "Власотинце 1"
- Еколошка целина "Власотинце 2"
- Еколошка целина "Крушевица-Острозуб-Свође"

ЕКОЛОШКЕ ЗОНЕ

- Еколошка зона "Крушевица"
- Еколошка зона "Острозуб"
- Еколошка зона "Свође"
- Еколошки појас "Власина"

ПОСЛОВНО-ПРОИЗВОДНИ И УСЛУЖНИ СИСТЕМИ

- ПП1 — Пословно-производни коридор I реда
- ПП2 — Пословно-производни коридор III реда
- У(К-Х) — Услужни коридор ауто-пута К-Х
- У1 — Услужни коридор I реда
- У1(Т) — Услужни коридор I реда (туризам)
- У2 — Услужни коридор II реда
- ТК-Х — Туристички коридор "К-Х"
- ТКВ — Туристички коридор "Власина"
- ТЗВ — Туристичка зона "Власотинце"
- ТЗС — Туристичка зона "Свође"
- ТЗО — Туристичка зона "Острозуб"

ТУРИСТИЧКИ САДРЖАЈИ

- Туристичка места
- Сеоско насеље у функцији туризма
- Ново туристичко насеље
- Ловачки дом
- Планинарски дом
- Етно село
- Туристички коридор
- Туристички пут
- Примарна туристичка стаза
- Секундарна туристичка стаза

ЛЕГЕНДА ПРОСТОРНОГ ПЛАНА ОПШТИНЕ ВЛАСОТИНЦЕ

ОСНОВНА НАМЕНА ПРОСТОРА

- Пољопривредно земљиште
- Шуме и шумско земљиште

ВОДЕ И ВОДНО ЗЕМЉИШТЕ

- Река
- Остали водотокови
- Планирана акумулација
- Подручје санитарне заштите планиране акумулације "СВОЊЕ"

ГРАЂЕВИНСКО ЗЕМЉИШТЕ

- Грађевинска подручја насеља
- Радне зоне изван грађевинских подручја насеља
- Радне зоне у оквиру Плана генералне регулације насеља Власотинце

КОМУНАЛНЕ ПОВРШИНЕ И ОБЈЕКТИ

- Гробља изван границе грађевинског подручја насеља

ЗАШТИЋЕНА ПРИРОДНА ДОБРА

- Споменик природе ИИИ категорије - значајно природно добро
- 1 Храст запис у Црној Бари
- 2 Храст запис у Крушевици (у поступку заштите)

ПЛАНИРАНА ЗАШТИТА ПРЕДЕЛА

- Природне целине (по РПП Јужног Поморавља"Сл.гласник РС" бр.83/10)
- 1 Бабичка Гора - Крушевица
- 2 Острозуб

ЕКСПЛОАТАЦИЈА МИНЕРАЛНИХ СИРОВИНА

- Концесиона подручја
- Шљунак
- Бентонит.глина
- Опекарске сировине

ГЕНЕРАТОРИ ПОСЛОВНО-ПРОИЗВОДНИХ И УСЛУЖНИХ СИСТЕМА

- Р-РСП — Равничарски/ратарско-сточарски-повртарски пољопривредни рејон
- БП-СВВ — Брдско-планински/сточарски-воћарски-виноградарски пољопривредни рејон
- П-СП — Планински/сточарски-планински пољопривредни рејон

САОБРАЋАЈНА ИНФРАСТРУКТУРА

ДРУМСКИ САОБРАЋАЈ

- Државни пут И реда – ауто пут (Е–75)
- Државни пут И реда – магистрални пут (М–9)
- Државни пут И реда – магистрални пут (М–9) - потенцијални коридор (измештање држ.пута И реда/обилазница)
- Државни пут ИИ реда – регионални пут
- Државни пут ИИ реда – регионални пут – потенцијални коридор (измештање држ.пута ИИ реда/обилазница)
- Општински пут – постојећи
- Општински пут – планирани
- Градска саобраћајница
- Петља ауто пут-држ.пут И реда - постојећа

ЖЕЛЕЗНИЧКИ САОБРАЋАЈ

- Железничка пруга – планирана двоколосечна

БИЦИКЛИСТИЧКИ САОБРАЋАЈ

- Еврски бициклистички коридор ЕУРОВЕЛО 11 - планирани
- Бициклистичка стаза И Лесковац-Ступница-Заплање-Власотинце-Лесковац (83км)
- Бициклистичка стаза ИИИ Власотинце-Доња Лопушња (10км)
- Бициклистичка стаза ИИИ Предејане-Руплье-Црна Трава-Власотинце (119км)

ВОДНИ САОБРАЋАЈ

- Планирани коридор пловног пута (по РПП Јужног Поморавља–"Сл.гласник РС" бр.83/10)

ЗАШТИТА КУЛТУРНИХ ДОБАРА

- Археолошки локалитет
1. Археолошки локалитет "Сланиште", у Конопници
2. Археолошки локалитет "Тршевине", у Конопници
3. Археолошки локалитет у близини Горњег Присјана, Горњи Присјан
4. Археолошки локалитет у близини села Градиште
5. Археолошки локалитет у близини села Дадинце

- Одморište / видиковац
- Риболовачки центар
- Излетиште
- Одморište / извор
- Планирани туристички сектор (Северно Трнавски сектор – по РПП Јужног Поморавља–"Сл.гласник РС" бр.83/10)
- Планирани туристички рејон (Црнотравско-Власотиначки рејон -по РПП Јужног Поморавља–"Сл.гласник РС" бр.83/10)
- Планирани туристички пут (по РПП Јужног Поморавља–"Сл.гласник РС" бр.83/10)

ЛЕГЕНДА

- Граница обухвата града Лесковца
- Граница обухвата општине Власотинце
- Граница обухвата плана детаљне регулације
- Граница катастарске општине

ЛЕГЕНДА ПРОСТОРНОГ ПЛАНА ГРАДА ЛЕСКОВЦА

- Аутопут Е–75
- Државни пут I реда (М)
- Државни пут II реда (Р)
- Општински пут
- Једноколосечна пруга
- Спортски аеродром

ПРИРОДНИ РЕСУРСИ:

ПОЉОПРИВРЕДНО ЗЕМЉИШТЕ:

- Пољопривредно земљиште

ШУМЕ И ШУМСКО ЗЕМЉИШТЕ:

- Приватне шуме и шумско земљиште
- Државне шуме и шумско земљиште

ВОДНО ЗЕМЉИШТЕ:

- Постојећа акумулација "Барје"
- Планирана акумулација "Кључ"
- Речни ток
- Граница шире зоне санитарне заштите
- Граница уже зоне санитарне заштите
- Граница непосредне зоне санитарне заштите

МИНЕРАЛНЕ СИРОВИНЕ:

- Злато и пратећи метали (Црвени Брег)
- Гранит ("Равни камен" – Вучје)
- Концизионо подручје – експлатација
- Шљунак ("Губеревац–Стајковце")
- Опекарске сировине
  1. "Старо поље" – Доња Јајина
  2. "Чекмин"
  3. "Мала Грабовница"

ГРАЂЕВИНСКО ЗЕМЉИШТЕ:

- Грађевинско земљиште у насељу
- Грађевинско земљиште ван насеља
- Привредно–производна/радна зона

ТУРИЗАМ И УСЛУГЕ:

- Туристички рејон
- Туристички подрејон
- Примарни туристички центар
- Секундарни туристички центар
- Информациони пункт
- Викенд насеље
- Туристичка тачка

Туристичке стазе

- Пут Коридора X
- Пут Римских императора
- Пут планине Кукавице
- Пут вина
- Пут Јашуњских манастира

ПЛАН ДЕТАЉНЕ РЕГУЛАЦИЈЕ ИЗМЕНЕ ПОСТОЈЕЋЕ ТРАСЕ ЦЕВОВОДА ПИТКЕ ВОДЕ СА ЗАМЕНОМ АЗБЕСТНИХ ЦЕВИ ОД ВОДОЗАХВАТА У ГРАДИШТУ ДО РЕЗЕРВОАРА „ГРДЕЛИЦА“, СА РЕЗЕРВОАРИМА „ДАДИНЦЕ“ И „ГРДЕЛИЦА“

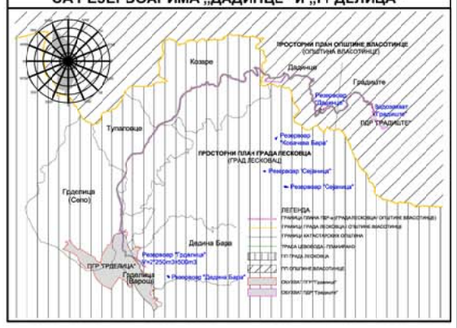

2.1. Извод из Просторног плана града Лесковца и Просторног плана општине Власотинце –карта намене простора, туризма и заштите простора–

Р. 1:100000

Трг ослобођења бр.45 16000 Лесковац тел. и факс 213 009 матични број: 07367422 ПИБ:100539074	ЈП УРБАНИЗАМ И ИЗГРАДЊА ЛЕСКОВАЦ		
НАРУЧИЛАЦ	Град Лесковац		
ЕЛАБОРАТ	План детаљне регулације измене постојеће трасе цевовода питке воде са заменом азбестних цеви од водозахвата у Градишту до резервоара „Грделица“, са резервоарима „Дадинце“ и „Грделица“	БРОЈ ПРЕДМЕТА: 350-327/23-02 ДАТУМ: мај/ 2025.год.	
ЦРТЕЖ	Извод из Просторног плана града Лесковца и Просторног плана општине Власотинце –карта намене простора, туризма и заштите простора–	РАЗМЕРА: 1: 100000	ЛИСТ БРОЈ: 2.1.
ОДГОВОРНИ УРБАНИСТИ	Слађана Кецић, дипл. инж. грађ. Драган Рафаиловић, дипл. инж. грађ.		
ОБРАЂИВАЧИ	Стручни тим ЈП Урбанизам и изградња Лесковац		
ИЗВРШНИ ДИРЕКТОР СЕКТОРА ЗА УРБАНИЗАМ	Татјана Здраковић, дипл. инж. грађ.		